

TURNUS 7 DNIOWY		TURNUS 14 DNIOWY	
z 2 posiłkami	z 3 posiłkami	z 2 posiłkami	z 3 posiłkami
450 zł za osobę	520 zł za osobę	880 zł za osobę	980 zł za osobę

PODANE CENY OBOWIĄZUJĄ DO 28.06.2013 ROKU I OD 30.08.2013 ROKU

Zakwaterowanie:

Pokoje 2-4 osobowe z łazienką w pawilonie Pirat lub Napoleon (wybudowanych w 2009 roku) oraz w domkach wczasowych 2 osobowych z łazienką.

W pokojach znajdują się: lodówki, czajniki bezprzewodowe, naczynia, telewizory z tv kablową internet bezprzewodowy, szafki, półki, szafy, stolik i krzesła, tapczan/ wersalka.



Do dyspozycji Gości:

basen z podgrzewaną wodą, sauna sucha, sauna infrared (zalecane dla osób z chorobami serca), łaźnia parowa, świetlico- kawiarnia, 4 małe salki idealne do spotkań w zaprzyjaźnionym gronie, biesiadnik, rowery, sprzęt plażowy, boiska: wielofunkcyjne, do piłki siatkowej plażowej, kosza, piłki nożnej,



W trakcie pobytu oferujemy:

zwiedzanie skansenu „Chata Rybaka”, aktywny wypoczynek, spacerzy Nordic Walking, ognisko z pieczeniem kiełbasek, wieczorek taneczny na rozpoczęcie turnusu, zajęcia animacyjne, wieczorek taneczny przy muzyce na żywo na zakończenie turnusu, **zajęcia plastyczne: Origami-** japońska sztuka składania papieru, **malarstwo-** czyli poznajemy techniki malowania, zajęcia muzyczne- **Co Nam w duszy gra?**

UWAGA MOŻLIWOŚĆ WYKUPIENIA DODATKOWEGO PAKIETU

ZAJĘĆ PLASTYCZNYCH

zajęcia ukończone certyfikatem

Cena zawiera: zakwaterowanie, wyżywienie, podatek VAT, realizację programu

Ośrodek Wczasowo- Kolonijny „Marysieńka”

ul. Bałtycka 1

76-107 Jarosławiec

tel. 59 810 94 23, 508 328 773

www.owmarysienka.pl, e- mail: wczasy@gmail.com



Witam serdecznie,

jest dla mnie zaszczytem możliwość zaprezentowania Państwu Ośrodka Wczasowo-Kolonijnego „Marysieńka”.

Jesteśmy prężnie rozwijającym się Ośrodkiem w Jarosławcu. Miejscowość ta znajduje się pomiędzy Ustką i Darłowem a wyróżnia ją specyficzny klimat sosnowych lasów i klifowego nabrzeża. Bezpośredni kontakt Jarosławca z Morzem Bałtyckim, sprawiają że jest to idealne miejsce do wypoczynku.

Ośrodek „Marysieńka” znajduje się we wschodniej części tuż przy głównej drodze dojazdowej do miejscowości. Teren ośrodka położony jest na równej, dużej (3,5 ha) powierzchni. „Marysieńka” oddalona jest ok 120 m od morza i 200 m od centrum Jarosławca.

Do Państwa dyspozycji mamy kompleks budynków, na które składają się: pawilon główny, Pirat, Napoleon oraz domki wczasowe murowane i drewniane. Na terenie ośrodka znajduje się stołówka, w której zjedzą państwo smaczne, domowe posiłki. Dla miłośników sportu mamy do dyspozycji boiska do: piłki nożnej, piłki siatkowej plażowej oraz boisko do kosza. Na terenie znajdują się również place zabaw, sala zabaw ze stołami do ping-ponga i piłkarzykami, miejsca przeznaczone do organizacji ogniska oraz grilla, salki dydaktyczne, basen odgrzewaną wodą, kawiarnia, oczko wodne a przy nim kapliczka.

Domowa atmosfera oraz niepowtarzalny klimat, panujący w Ośrodku „Marysieńka” sprawiają, iż wypoczynek przyniesie Państwu wiele niezapomnianych chwil. Znajdą tu Państwo wytchnienie od kłopotów codziennego życia i choć na chwilę zapomną o wszystkich troskach i zmartwieniach.

Warto nadmienić, iż Jarosławiec nabiera niesamowitego uroku wiosną, gdy tylko nieliczni wczasowicze odwiedzają tę miejscowość oraz jesienią, gdy letnicy wyjeżdżają a czas zatrzymuje się. Właśnie w tych okresach nad morzem jest najwięcej zdrowotnego jodu, który leczniczo wpływa na organizm.

Gajewski Wojciech

**Ośrodek Wczasowo- Kolonijny „Marysieńka”
ul. Bałtycka 1
76-107 Jarosławiec
tel. 59 810 94 23, 508 328 773
www.owmarysienka.pl , e- mail: wczasy@gmail.com**

GALERIA:

PIRAT:



NAPOLEON:

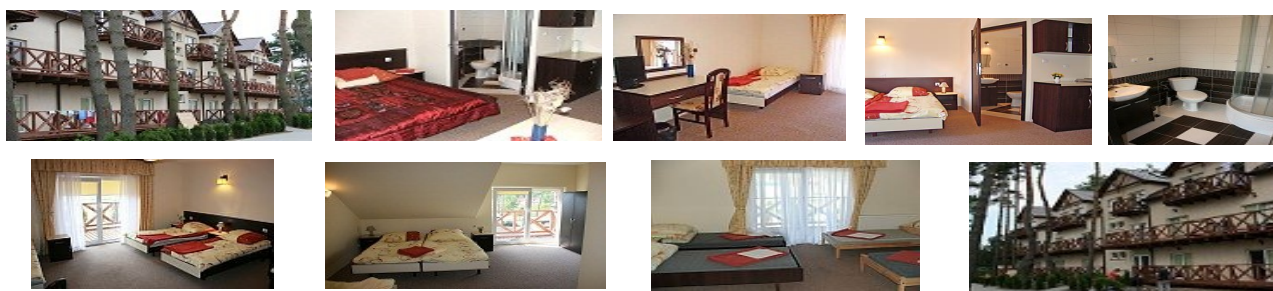

DOMKI:



HOTELOWIEC:



TEREN:



SALKI:



Ośrodek Wczasowo- Kolonijny „Marysieńka”
 ul. Bałtycka 1
 76-107 Jarosławiec
 tel. 59 810 94 23, 508 328 773
 www.owmarysienka.pl , e- mail: wczasy@gmail.com

PROGRAM DODATKOWEGO PAKIETU ZAJĘĆ PLASTYCZNYCH

- Poznanie różnych stylów i technik ozdabiania przedmiotów z drewna, szkła, plastiku – decoupage i collage
- Poznanie technik malarstwa na szkle -wirochromia, witraż,
- Malarstwo- style i techniki malowania na jedwabiu, batiku
- Tkactwo i węzły artystyczne- nauka wyplatania koszy, tkania gobelin zdobiących ściany,
- Filcowanie- różne techniki
- Wykonujemy własną biżuterię- biżuteria artystyczna ze skóry, filcu, węzłów artystycznych, bursztynu, kamieni.
- Projektowanie mody- poznanie tajników projektowania strojów na różne okazje
- Piękne kwiaty przez cały rok- techniki wykonania kwiatów z bibulek, jedwabiu, krepiny, papieru, liści i skóry.
- Dekoracja stołów na różne okazje- zaskocz swoich znajomych pięknymi dekoracjami z serwetek oraz rzeźbami z owoców i warzyw

KAŻDY UCZESTNIK WARSZTATÓW OTRZYMA CERTYFIKAT ORAZ SWOJE PRACE

Kilka słów o Jarosławcu (kaszb. Jôròsławc, niem. Jershöft) – wieś w północnej Polsce na Wybrzeżu Słowińskim, położona w województwie zachodniopomorskim, w powiecie sławieńskim, w gminie Postomino. Jarosławiec jest wsią rybacką i rekreacyjno- wypoczynkową położoną na wybrzeżu Morza Bałtyckiego, na Przylądku Jarosławiec. Leży między miejscowościami Wicko Morskie i Darłowo (11 km na północ od drogi wojewódzkiej nr 203, która łączy Koszalin i Darłowo z Ustką), na zachód od jeziora Wicko. Przy wschodniej części wsi do Morza Bałtyckiego uchodzi rzeka Głównica. W latach 1975-1998 miejscowość administracyjnie należała do województwa słupskiego. Miejscowość otaczają sosnowe lasy (m. in. sosna czarna, modrzew, dąglezja). Przeważa roślinność wydmowa (m. in. mikołajek nadmorski). Brzegiem, na odcinku ok. 2 km, ciągną się klify dochodzące do 45 m wysokości. W Jarosławcu oraz jego najbliższej okolicy znajduje się kilka budynków o konstrukcji szachulcowej z XIX i XX wieku. Po wschodniej stronie miejscowości zlokalizowany jest poligon wojsk NATO.

Historia Jarosławiec po raz pierwszy wzmiankowany był w 1459 r. (jako wieś rybacka Garzhouede), był on wówczas częścią darłowskiej domeny książąt zachodniopomorskich. Z danych z 1648 r. wynika, że mieszkało w nim wówczas czterech kmieci, siedmiu zagrodników z rodzinami oraz siedemnastu parobków. Miejscowość była pierwotnie rybacką osadą, której mieszkańcy trudnili się także zbieraniem bursztynu. Od XIX w. następował powolny rozwój funkcji turystycznych - już przed I wojną światową wypoczywali tu przedstawiciele niemieckich środowisk artystycznych. W latach 1920–1932 wakacje spędzał we wsi malarz ekspresjonistyczny Karl Schmidt- Rottluff. W 1945 r. miejscowość została włączona do Polski. W 1947 roku ustalono urzędowo nazwę Jarosławiec.

Turystyka Do 2008 r. wybrzeże stanowiły kamieniste i piaszczyste plaże. Na początku 2009 r. zakończyły się prace, wykonane na części terenu, położonego w okolicy przystani morskiej, które polegały na wykonaniu ostrogi palowej, opaski z gwiazdoblokami mającej zabezpieczać brzeg. Uzupelniono także piasek, którego 10 tys. m³ przywieziono z Ustki. W miejscowości wyznaczono 2 kąpieliska morskie: „Jarosławiec Wschód” o długości 0,5 km i „Jarosławiec Zachód” o długości 1,5 km. Sezon kąpielowy obejmuje okres pomiędzy 16 czerwca a 31 sierpnia. W 2010 r. Jarosławiec spełniał obowiązkowe wymogi jakościowe dla wody w kąpielisku. W Jarosławcu znajduje się latarnia morska z 1829 r. (przebudowana w 1902 r.) o wysokości 33,3 m. Jej światło można dostrzec z odległości 24 mil morskich. Można również skorzystać z rejsu łodzią Wanda. Niedaleko miejscowości znajdują się również jeziora takie jak: Kopań i Wicko. Kopań jest dostępny dla turystów od strony miejscowości Wicie, trzeba jednak przejść ok. 6 km plażą. We wsi znajduje się kościół. W Jarosławcu znajduje się przystanek autobusowy PKS skąd odjeżdżają autobusy m. in. do: Darłowa, Sławna, Słupska, Rusinowa i Ustki. W miejscowości znajduje się jedna z jedenastu stacji brzegowych na polskim wybrzeżu systemu AIS-PL projektu HELCOM, który umożliwia automatyczne monitorowanie ruchu statków w strefie przybrzeżnej. Antena stacji w Jarosławcu ma wysokość 51 m. Przystań morska. W 1994 r. w Jarosławcu ustanowiono urzędowo przystań morską dla rybaków. Dostęp do przystani i jej nadzór zapewnia Urząd Morski w Słupsku. Kutry rybackie miejscowych rybaków pływają z sygnaturą JAR na burcie.